

## Rapport de mission de repérage des matériaux et produits contenant de l'amiante avant réalisation de travaux

**Référence : RAAT\_85LAD0402**

Arrêté du 16/07/2019

R. 4412-97 à R. 4412-97-6 du Code du Travail issu du décret 2017-899 du 9 mai 2017 modifié par le décret 2019-251 du 27 mars 2019 Norme NF X 46-020 d'août 2017

Le 09/06/2021



Bien : Appartement

Adresse : 5 allée GEORGES BRAQUE 77420 CHAMPS-SUR-MARNE

Numéro de lot : 85LAD0402

Référence Cadastre : NC

### PROPRIETAIRE

HABITAT 77 OPH DE SEINE DE MARNE  
24 COURS DES DEUX PARCS  
77420 CHAMPS-SUR-MARNE

### DEMANDEUR

HABITAT 77 OPH DE SEINE DE MARNE  
24 COURS DES DEUX PARCS  
77420 CHAMPS-SUR-MARNE

### INFORMATIONS GENERALES

Type de bien : Appartement

Adresse : 5 allée GEORGES BRAQUE  
77420 CHAMPS-SUR-MARNE

Propriétaire : HABITAT 77 OPH DE SEINE DE MARNE

Réf. Cadastre : NC  
Bâti : **Oui** Mitoyenneté : **Oui**

### CONCLUSION

**Dans le cadre de la mission objet du présent rapport, il a été repéré des matériaux et produits contenant de l'amiante**

Date de visite : 09/06/2021

Opérateur de repérage : Rabah AYOUAZ

*Ce rapport ne peut être utilisé que dans son intégralité.*

*Ce document reste la propriété de la société SOCOBAT Expertises et ne peut être utilisé pour aucun acte, sans que son paiement intégral n'ait été réalisé - tout contrevenant encourt des sanctions pénales et des dommages et intérêts.*

**Référence : RAAT\_85LAD0402**

<b>1 Description de la mission</b>		
<b>1.1 Objet de la mission :</b>		
Le repérage de l'amiante avant travaux dans les immeubles bâtis, défini à l'article R. 4412-97 du code du travail, consiste à rechercher, identifier et localiser les matériaux et produits contenant de l'amiante susceptibles d'être affectés directement ou indirectement par les travaux et interventions visés à l'article R. 4412-94 du code du travail et définis par le donneur d'ordre.		
Références de l'ordre de mission : <b>RAAT_85LAD0402</b>		
<b>1.2 Identification complète des différents intervenants et parties prenantes :</b>		
Propriétaire de l'immeuble :	<b>HABITAT 77 OPH DE SEINE DE MARNE</b>	
Demeurant :	<b>ANT. PARIS VALLEE MARNE 24 COURS DES DEUX PARCS 77420 CHAMPS-SUR-MARNE</b>	
Représenté par :		
Commanditaire du repérage :	<b>HABITAT 77 OPH DE SEINE DE MARNE</b>	
Opérateur ayant réalisé le repérage :	<b>Monsieur Rabah AYOUAZ</b>	
Nom et adresse de l'entreprise :	<b>SOCOBAT-EXPERTISES 54 rue gabriel péri 92120 MONTROUGE</b>	
N° de Siret :	<b>45307976600037</b>	
RCP-compagnie-n° de police :	<b>AXA - 5411202104</b>	
Nom et prenom de l'opérateur de repérage :	<b>Rabah AYOUAZ</b>	
N° de Certification :	<b>C017-SE04-2017</b>	
Date d'expiration de la certification :	<b>08/01/2023</b>	
Organisme certificateur :	<b>QUALIT COMPETENCES CERTIFICATIONS</b>	
<b>1.3 Identification complète de l'immeuble concerné :</b>		
Dénomination :	<b>Bâtiment</b>	
Adresse complète :	<b>5 allée GEORGES BRAQUE 77420 CHAMPS-SUR-MARNE</b>	
Référence Cadastre :	<b>NC</b>	
<b>1.4 Identification du Bâtiment concerné :</b>		
Date du PC ou date de construction :	Permis de Construire :	Construction :
Fonction principale du bâtiment :	<b>Appartement</b>	
Autre renseignement permettant d'identifier avec certitude le bâtiment concerné :		

**Signataire du rapport**

Signature et Visa



Opérateur de repérage :

**Rabah AYOUAZ**  
**SOCOBAT-EXPERTISES**  
 Le 29/06/2021

Amiante

## SOMMAIRE

<b>DESCRIPTION DE LA MISSION .....</b>	<b>2</b>
OBJET DE LA MISSION : .....	2
IDENTIFICATION COMPLETE DES DIFFERENTS INTERVENANTS ET PARTIES PRENANTES : .....	2
IDENTIFICATION COMPLETE DE L'IMMEUBLE CONCERNE : .....	2
IDENTIFICATION DU BATIMENT CONCERNE : .....	2
<b>SIGNATAIRE DU RAPPORT .....</b>	<b>2</b>
<b>PROGRAMME DE TRAVAUX .....</b>	<b>5</b>
<b>CADRE DE LA MISSION DE REPERAGE .....</b>	<b>6</b>
PERIMETRE DU REPERAGE : LOCAUX ET PARTIES D'IMMEUBLES CONCERNES (ZONE D'INTERVENTION) : .....	6
PARTIES D'IMMEUBLE CONCERNEES / LOCAUX A INVESTIGUER .....	6
PROGRAMME DE REPERAGE .....	6
RAPPORTS PRECEDEMMENT REALISES .....	6
<b>CONDITIONS DE REALISATION DU REPERAGE .....</b>	<b>6</b>
DATES ET NATURE DES VISITES SUR SITE .....	6
ÉCARTS, ADJONCTIONS, SUPPRESSIONS PAR RAPPORT AUX NORMES EN VIGUEUR CONFORMEMENT AUX PRESCRIPTIONS DE LA NORME NF X 46-020 .....	6
CONDITIONS D'INACCESSIBILITE OU D'IMPOSSIBILITE DE REALISER DES INVESTIGATIONS APPROFONDIES .....	6
Liste des zones présentant des similitudes d'ouvrages .....	7
<b>RESULTATS DU REPERAGE .....</b>	<b>10</b>
RESULTATS DE L'ANALYSE DOCUMENTAIRE : .....	10
Liste des matériaux et produits repérés .....	11
Liste des matériaux et produits contenant de l'amiante repérés .....	13
Rappel des obligations du propriétaire concerné par la mission de repérage .....	13
<b>ANNEXE : FICHES D'IDENTIFICATION ET DE COTATION .....</b>	<b>14</b>
<b>ANNEXE : PLANS ET/OU CROQUIS .....</b>	<b>21</b>
<b>ANNEXE : PROCES VERBAUX D'ANALYSE .....</b>	<b>24</b>
<b>ANNEXE : ATTESTATION D'ASSURANCE .....</b>	<b>31</b>

## CONCLUSION

**Dans le cadre de la mission objet du présent rapport, il a été repéré des matériaux et produits contenant de l'amiante**

### Liste des matériaux ou produits contenant de l'amiante repérés

N° du local	Localisation	matériau	Etage	critère de décision	référence du prélèvement	Référence (ZPSO)
1	Entrée	Enduit / Plâtre - Peinture	4ème	Résultat d'analyse	P005	Z005
3	Séjour	Enduit / Plâtre - Peinture	4ème	Résultat d'analyse	P005	Z005
5	Chambre n°1	Enduit / Plâtre - Peinture	4ème	Résultat d'analyse	P005	Z005
6	Chambre n°2	Enduit / Plâtre - Peinture	4ème	Résultat d'analyse	P005	Z005
7	Dégagements	Enduit / Plâtre - Peinture	4ème	Résultat d'analyse	P005	Z005
8	Salle de Bains	Colle - Faïence	4ème	Résultat d'analyse	P012	Z012

### Exclusions

Néant

## 2 Programme de Travaux

Le programme de travaux envisagé par le Donneur d'Ordre prévoit :

- Travaux sols, murs, plafonds faïences.

### Intitulé

Sens du repérage pour évaluer un local :

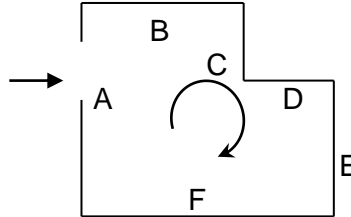

Remarques :

**Les prélèvements et sondages ont été effectués dans des endroits peu visibles afin d'éviter au maximum les dégradations visuelles et matérielles. Ils ont été systématiquement surfactés et/ou rebouchés avec un enduit blanc. Par ailleurs ces prélèvements ont été effectués le plus souvent et autant que possible sur des parties déjà détériorées.**

**Objet et limites de la mission :** \_\_\_\_\_

La Société SOCOBAT Expertises a été sollicitée afin d'effectuer un repérage avant travaux, sur les éléments constitutifs du bâtiment, en vue d'identifier et de localiser les matériaux ou produits contenant de l'amiante incorporés dans l'immeuble.

L'inspection porte sur les matériaux et produits des composants de la construction, avec dépose éventuelle de revêtement de sol et/ou plafond, démolition de coffrage, prélèvements et analyses, sans manipulation importante de mobilier, et est limitée aux parties visibles et accessibles à la date de l'inspection.

Le maître d'ouvrage devant nous fournir l'accessibilité à l'ensemble des locaux et parties du bâtiment, les locaux n'ayant pu être visités feront l'objet d'une étude complémentaire.

Dans le cadre des futurs travaux qui nous ont été décrits, des prélèvements sur toute l'épaisseur des matériaux concernés ont été réalisés, tout en veillant à l'homogénéité des zones inspectées afin de ne pas effectuer de prélèvements inutiles.

**Ces repérages sont réalisés suivant l'arrêté du 16 juillet 2019 et la Norme NF X46-020 version 2017**

### 3 Cadre de la mission de repérage

#### 3.1 Périmètre du repérage : locaux et parties d'immeubles concernés (zone d'intervention) :

##### Parties d'immeuble concernées / Locaux à investiguer

Parties d'immeuble concernées ou Locaux à investiguer	Étage	N° du local
Entrée	4ème	1
Cuisine	4ème	2
Séjour	4ème	3
Balcon	4ème	4
Chambre n°1	4ème	5
Chambre n°2	4ème	6
Dégagements	4ème	7
Salle de Bains	4ème	8
WC	4ème	9

#### Programme de repérage

Liste des composants et parties de composants à inspecter découlant du programme des travaux, conformément à l'annexe 1 de l'arrêté du 16 juillet 2019 :

#### 3.2 Rapports précédemment réalisés

Néant

### 4 Conditions de réalisation du repérage

#### 4.1 Dates et Nature des visites sur site

Néant

#### 4.2 Écarts, adjonctions, suppressions par rapport aux normes en vigueur Conformément aux prescriptions de la norme NF X 46-020

#### 4.3 Conditions d'inaccessibilité ou d'impossibilité de réaliser des investigations approfondies

Néant

#### 4.4 Liste des Zones présentant des Similitudes d'Ouvrages

Dans le cadre de la mission de repérage, l'opérateur de repérage a défini les Zones Présentant des Similitudes d'Ouvrages suivantes :

##### Z001 : Plancher Colle Linoleum (continue : NON)

Localisation	Désignation	Matériau ou Produit identifié	Référence (Sondage)
Entrée	Plancher	Colle - Linoleum	
Séjour	Plancher	Colle - Linoleum	
Chambre n°1	Plancher	Colle - Linoleum	
Chambre n°2	Plancher	Colle - Linoleum	
Dégagements	Plancher	Colle - Linoleum	

##### Z002 : Cloisons Enduit / Plâtre Peinture (continue : NON)

Localisation	Désignation	Matériau ou Produit identifié	Référence (Sondage)
Entrée	Cloisons	Enduit / Plâtre - Peinture	
Séjour	Cloisons	Enduit / Plâtre - Peinture	
Chambre n°1	Cloisons	Enduit / Plâtre - Peinture	
Chambre n°2	Cloisons	Enduit / Plâtre - Peinture	
Dégagements	Cloisons	Enduit / Plâtre - Peinture	

##### Z003 : Mur Enduit / Plâtre Peinture (continue : NON)

Localisation	Désignation	Matériau ou Produit identifié	Référence (Sondage)
Entrée	Mur	Enduit / Plâtre - Peinture	
Séjour	Mur	Enduit / Plâtre - Peinture	
Chambre n°1	Mur	Enduit / Plâtre - Peinture	
Chambre n°2	Mur	Enduit / Plâtre - Peinture	

**Z004 : mur façade Enduit / Plâtre Peinture (continue : NON)**

Localisation	Désignation	Matériau ou Produit identifié	Référence (Sondage)
Séjour	mur façade	Enduit / Plâtre - Peinture	
Chambre n°1	mur façade	Enduit / Plâtre - Peinture	
Chambre n°2	mur façade	Enduit / Plâtre - Peinture	

**Z005 : Plafond Enduit / Plâtre Peinture (continue : NON)**

Localisation	Désignation	Matériau ou Produit identifié	Référence (Sondage)
Entrée	Plafond	Enduit / Plâtre - Peinture	
Séjour	Plafond	Enduit / Plâtre - Peinture	
Chambre n°1	Plafond	Enduit / Plâtre - Peinture	
Chambre n°2	Plafond	Enduit / Plâtre - Peinture	
Dégagements	Plafond	Enduit / Plâtre - Peinture	

**Z006 : Plancher Colle Linoleum (continue : NON)**

Localisation	Désignation	Matériau ou Produit identifié	Référence (Sondage)
Cuisine	Plancher	Colle - Linoleum	
Salle de Bains	Plancher	Colle - Linoleum	
WC	Plancher	Colle - Linoleum	

**Z007 : Cloisons Enduit / Plâtre Peinture (continue : NON)**

Localisation	Désignation	Matériau ou Produit identifié	Référence (Sondage)
Cuisine	Cloisons	Enduit / Plâtre - Peinture	
Salle de Bains	Cloisons	Enduit / Plâtre - Peinture	
WC	Cloisons	Enduit / Plâtre - Peinture	



<b>Z008 : Mur Enduit / Plâtre Peinture (continue : NON)</b>			
<b>Localisation</b>	<b>Désignation</b>	<b>Matériau ou Produit identifié</b>	<b>Référence (Sondage)</b>
Cuisine	Mur	Enduit / Plâtre - Peinture	
Salle de Bains	Mur	Enduit / Plâtre - Peinture	
WC	Mur	Enduit / Plâtre - Peinture	

<b>Z009 : mur façade Enduit / Plâtre Peinture (continue : NON)</b>			
<b>Localisation</b>	<b>Désignation</b>	<b>Matériau ou Produit identifié</b>	<b>Référence (Sondage)</b>
Cuisine	mur façade	Enduit / Plâtre - Peinture	

<b>Z010 : Plafond Enduit / Plâtre Peinture (continue : NON)</b>			
<b>Localisation</b>	<b>Désignation</b>	<b>Matériau ou Produit identifié</b>	<b>Référence (Sondage)</b>
Cuisine	Plafond	Enduit / Plâtre - Peinture	
Salle de Bains	Plafond	Enduit / Plâtre - Peinture	
WC	Plafond	Enduit / Plâtre - Peinture	

<b>Z011 : Mur Colle Faïence (continue : NON)</b>			
<b>Localisation</b>	<b>Désignation</b>	<b>Matériau ou Produit identifié</b>	<b>Référence (Sondage)</b>
Cuisine	Mur	Colle - Faïence	

<b>Z012 : Cloisons Colle Faïence (continue : NON)</b>			
<b>Localisation</b>	<b>Désignation</b>	<b>Matériau ou Produit identifié</b>	<b>Référence (Sondage)</b>
Salle de Bains	Cloisons	Colle - Faïence	

<b>5 Résultats du repérage</b>	
<b>5.1</b>	<b>Résultats de l'Analyse Documentaire :</b>
	<b>Titre</b>
	Programme de travaux

**5.2 Liste des matériaux et produits repérés**

Local	Etage	Zone	Elément	Matériau / Produit	Critère(s) ayant permis de conclure	Présence d'amiante (oui/non)	état de dégradation abrégé	Estimation de la quantité
Entrée	4ème	A, F	Mur	Enduit / Plâtre - Peinture	Résultat d'analyse (P003)	Non	MD	
		B, C, D, E	Cloisons	Enduit / Plâtre - Peinture	Résultat d'analyse (P002)	Non	MD	
		Plafond	Plafond	Enduit / Plâtre - Peinture	Résultat d'analyse (P005)	Oui	MD	
		Sol	Plancher	Colle - Linoleum	Résultat d'analyse (P001)	Non	MD	
Cuisine	4ème	A, D	Cloisons	Enduit / Plâtre - Peinture	Résultat d'analyse (P007)	Non	MD	
		B	Mur	Enduit / Plâtre - Peinture	Résultat d'analyse (P008)	Non	MD	
		C	mur façade	Enduit / Plâtre - Peinture	Résultat d'analyse (P009)	Non	MD	
		Plafond	Plafond	Enduit / Plâtre - Peinture	Résultat d'analyse (P010)	Non	MD	
		Sol	Plancher	Colle - Linoleum	Résultat d'analyse (P006)	Non	MD	
		B	Mur	Colle - Faïence	Résultat d'analyse (P011)	Non	MD	
		B	Evier	Tampon bitumineux	Marquage du matériau	Non	MND	
Séjour	4ème	A, E, G	Cloisons	Enduit / Plâtre - Peinture	Résultat d'analyse (P002)	Non	MD	
		B, D	mur façade	Enduit / Plâtre - Peinture	Résultat d'analyse (P004)	Non	MD	
		C, F	Mur	Enduit / Plâtre - Peinture	Résultat d'analyse (P003)	Non	MD	
		Plafond	Plafond	Enduit / Plâtre - Peinture	Résultat d'analyse (P005)	Oui	MD	
		Sol	Plancher	Colle - Linoleum	Résultat d'analyse (P001)	Non	MD	
Chambre n°1	4ème	A, D	Cloisons	Enduit / Plâtre - Peinture	Résultat d'analyse (P002)	Non	MD	
		B	mur façade	Enduit / Plâtre - Peinture	Résultat d'analyse (P004)	Non	MD	
		C	Mur	Enduit / Plâtre - Peinture	Résultat d'analyse (P003)	Non	MD	

Local	Etage	Zone	Elément	Matériau / Produit	Critère(s) ayant permis de conclure	Présence d'amiante (oui/non)	état de dégradation abrégé	Estimation de la quantité
		Plafond	Plafond	Enduit / Plâtre - Peinture	Résultat d'analyse (P005)	Oui	MD	
		Sol	Plancher	Colle - Linoleum	Résultat d'analyse (P001)	Non	MD	
Chambre n°2	4ème	A, B	Cloisons	Enduit / Plâtre - Peinture	Résultat d'analyse (P002)	Non	MD	
		C, D	mur façade	Enduit / Plâtre - Peinture	Résultat d'analyse (P004)	Non	MD	
		E	Mur	Enduit / Plâtre - Peinture	Résultat d'analyse (P003)	Non	MD	
		Plafond	Plafond	Enduit / Plâtre - Peinture	Résultat d'analyse (P005)	Oui	MD	
		Sol	Plancher	Colle - Linoleum	Résultat d'analyse (P001)	Non	MD	
Dégagements	4ème	A, B, C	Cloisons	Enduit / Plâtre - Peinture	Résultat d'analyse (P002)	Non	MD	
		Plafond	Plafond	Enduit / Plâtre - Peinture	Résultat d'analyse (P005)	Oui	MD	
		Sol	Plancher	Colle - Linoleum	Résultat d'analyse (P001)	Non	MD	
Salle de Bains	4ème	A, D	Cloisons	Enduit / Plâtre - Peinture	Résultat d'analyse (P007)	Non	MD	
		B, C	Mur	Enduit / Plâtre - Peinture	Résultat d'analyse (P008)	Non	MD	
		Plafond	Plafond	Enduit / Plâtre - Peinture	Résultat d'analyse (P010)	Non	MD	
		Sol	Plancher	Colle - Linoleum	Résultat d'analyse (P006)	Non	MD	
		A.C.D	Cloisons	Colle - Faïence	Résultat d'analyse (P012)	Oui	MD	
		D	Baignoire	Tampon bitumineux		Non prélevé		
WC	4ème	A, B, D	Cloisons	Enduit / Plâtre - Peinture	Résultat d'analyse (P007)	Non	MD	
		C	Mur	Enduit / Plâtre - Peinture	Résultat d'analyse (P008)	Non	MD	
		Plafond	Plafond	Enduit / Plâtre - Peinture	Résultat d'analyse (P010)	Non	MD	
		Sol	Plancher	Colle - Linoleum	Résultat d'analyse (P006)	Non	MD	

**5.3 Liste des matériaux et produits contenant de l'amiante repérés**

Eléments contenant de l'amiante :

N° Local	Local	Elément	Zone	Matériau / Produit	Méthode	référence du prélèvement	état de dégradati on abrégé	(AVT2019) Quantifica tion
1	Entrée	Plafond	Plafond	Enduit / Plâtre - Peinture	Résultat d'analyse (P005)	P005	MD	
3	Séjour	Plafond	Plafond	Enduit / Plâtre - Peinture	Résultat d'analyse (P005)	P005	MD	
5	Chambre n°1	Plafond	Plafond	Enduit / Plâtre - Peinture	Résultat d'analyse (P005)	P005	MD	
6	Chambre n°2	Plafond	Plafond	Enduit / Plâtre - Peinture	Résultat d'analyse (P005)	P005	MD	
7	Dégagements	Plafond	Plafond	Enduit / Plâtre - Peinture	Résultat d'analyse (P005)	P005	MD	
8	Salle de Bains	Cloisons	A.C.D	Colle - Faïence	Résultat d'analyse (P012)	P012	MD	

**5.4 Rappel des obligations du propriétaire concerné par la mission de repérage**

En cas de mission de repérage portant sur une partie privative d'un immeuble collectif à usage d'habitation, son propriétaire met à jour le contenu du « dossier amiante – parties privatives » (DAPP) prévu à l'article R. 1334-29-4 I du code de la santé publique, en y intégrant les données issues du rapport ou du pré-rapport de repérage amiante avant travaux. Il tient à disposition et communique ce DAPP, ainsi complété, selon les modalités prévues au II de l'article R. 1334-29-4 du code de la santé publique.

En cas de mission de repérage portant sur les parties communes d'un immeuble collectif à usage d'habitation ou sur un immeuble non utilisé à fin d'habitation, son propriétaire met à jour le contenu du « dossier technique amiante » (DTA) prévu au I de l'article R. 1334-29-5 du code de la santé publique ainsi que de sa fiche récapitulative, en y intégrant les données issues du rapport ou du pré-rapport de repérage amiante avant travaux. Il tient à disposition et communique ce DTA, ainsi complété, selon les modalités prévues au II de l'article R. 1334-29-5 du code de la santé publique.

En cas de mission de repérage portant sur tout ou partie d'un immeuble d'habitation ne comprenant qu'un seul logement, son propriétaire conserve le rapport ou le pré-rapport restituant les conditions de réalisation et les conclusions de cette recherche d'amiante. Il communique ce rapport, sur leur demande, à toute personne physique ou morale appelée à effectuer des travaux dans l'immeuble bâti ainsi qu'aux agents de contrôle de l'inspection du travail mentionnés à l'article L. 8211-1 du code du travail, aux agents du service de prévention des organismes de sécurité sociale et, en cas d'opération relevant du champ de l'article R. 4534-1 du code du travail, de l'organisme professionnel de prévention du bâtiment et des travaux publics.

**ANNEXE : Fiches d'identification et de cotation**
**ELEMENT : Evier**
**Emplacement**

Nom du client	Numéro de dossier	Localisation
HABITAT 77 OPH DE SEINE DE MARNE	RAAT_85LAD0402	4ème - Cuisine Evier - B
Nom de l'opérateur	Date de prélèvement	Matériau
Rabah AYOUAZ		Tampon bitumineux
Résultat amiante		
absence d'amiante		

**ELEMENT : Baignoire**
**Emplacement**



Nom du client	Numéro de dossier	Localisation
HABITAT 77 OPH DE SEINE DE MARNE	RAAT_85LAD0402	4ème - Salle de Bains Baignoire - D
Nom de l'opérateur	Date de prélèvement	Matériau
Rabah AYOUAZ		Tampon bitumineux
Résultat amiante		
Néant		
Commentaires		
Tablier indémontable		

PRELEVEMENT : P001		
Emplacement		
		
Nom du client	Numéro de dossier	Localisation
HABITAT 77 OPH DE SEINE DE MARNE	RAAT_85LAD0402	4ème - Séjour Plancher - Sol
Nom de l'opérateur	Date de prélèvement	Matériau
Rabah AYOUAZ	09/06/2021	Colle - Linoleum
Résultat amiante		
absence d'amiante		

PRELEVEMENT : P002		
Emplacement		
		
Nom du client	Numéro de dossier	Localisation
HABITAT 77 OPH DE SEINE DE MARNE	RAAT_85LAD0402	4ème - Séjour Cloisons - A, E, G
Nom de l'opérateur	Date de prélèvement	Matériau
Rabah AYOUAZ	09/06/2021	Enduit / Plâtre - Peinture
Résultat amiante		
absence d'amiante		

### PRELEVEMENT : P003

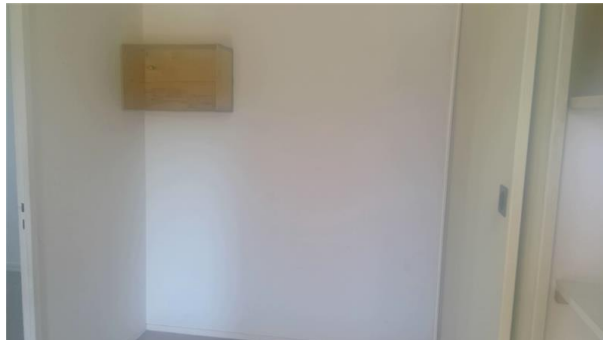
#### Emplacement



Nom du client	Numéro de dossier	Localisation
HABITAT 77 OPH DE SEINE DE MARNE	RAAT_85LAD0402	4ème - Séjour Mur - C, F
Nom de l'opérateur	Date de prélèvement	Matériau
Rabah AYOUAZ	09/06/2021	Enduit / Plâtre - Peinture
<b>Résultat amiante</b>		
absence d'amiante		

### PRELEVEMENT : P004

#### Emplacement



Nom du client	Numéro de dossier	Localisation
HABITAT 77 OPH DE SEINE DE MARNE	RAAT_85LAD0402	4ème - Séjour mur façade - B, D
Nom de l'opérateur	Date de prélèvement	Matériau
Rabah AYOUAZ	09/06/2021	Enduit / Plâtre - Peinture
<b>Résultat amiante</b>		
absence d'amiante		

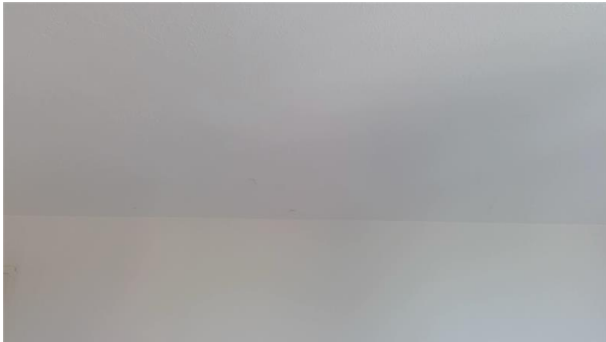

PRELEVEMENT : P005		
Emplacement		
		
Nom du client	Numéro de dossier	Localisation
HABITAT 77 OPH DE SEINE DE MARNE	RAAT_85LAD0402	4ème - Séjour Plafond - Plafond
Nom de l'opérateur	Date de prélèvement	Matériau
Rabah AYOUAZ	09/06/2021	Enduit / Plâtre - Peinture
Résultat amiante		
Présence d'amiante (Fibres d'amiante de type chrysotile)		

PRELEVEMENT : P006		
Emplacement		
		
Nom du client	Numéro de dossier	Localisation
HABITAT 77 OPH DE SEINE DE MARNE	RAAT_85LAD0402	4ème - Cuisine Plancher - Sol
Nom de l'opérateur	Date de prélèvement	Matériau
Rabah AYOUAZ	09/06/2021	Colle - Linoleum
Résultat amiante		
absence d'amiante		

### PRELEVEMENT : P007

#### Emplacement



Nom du client	Numéro de dossier	Localisation
HABITAT 77 OPH DE SEINE DE MARNE	RAAT_85LAD0402	4ème - Cuisine Cloisons - A, D
Nom de l'opérateur	Date de prélèvement	Matériau
Rabah AYOUAZ	09/06/2021	Enduit / Plâtre - Peinture
<b>Résultat amiante</b>		
absence d'amiante		

### PRELEVEMENT : P008

#### Emplacement

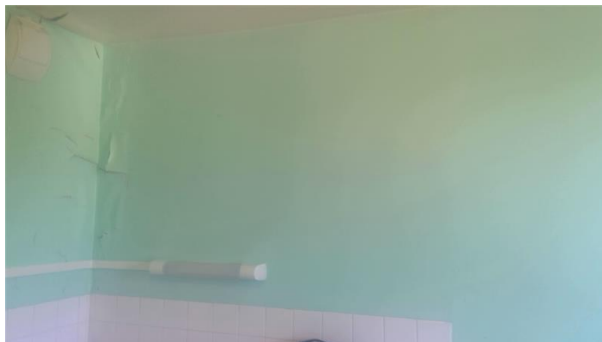

Nom du client	Numéro de dossier	Localisation
HABITAT 77 OPH DE SEINE DE MARNE	RAAT_85LAD0402	4ème - Cuisine Mur - B
Nom de l'opérateur	Date de prélèvement	Matériau
Rabah AYOUAZ	09/06/2021	Enduit / Plâtre - Peinture
<b>Résultat amiante</b>		
absence d'amiante		

PRELEVEMENT : P009		
Emplacement		
		
Nom du client	Numéro de dossier	Localisation
HABITAT 77 OPH DE SEINE DE MARNE	RAAT_85LAD0402	4ème - Cuisine mur façade - C
Nom de l'opérateur	Date de prélèvement	Matériau
Rabah AYOUAZ	09/06/2021	Enduit / Plâtre - Peinture
Résultat amiante		
absence d'amiante		

PRELEVEMENT : P010		
Emplacement		
		
Nom du client	Numéro de dossier	Localisation
HABITAT 77 OPH DE SEINE DE MARNE	RAAT_85LAD0402	4ème - Cuisine Plafond - Plafond
Nom de l'opérateur	Date de prélèvement	Matériau
Rabah AYOUAZ	09/06/2021	Enduit / Plâtre - Peinture
Résultat amiante		
absence d'amiante		

### PRELEVEMENT : P011

#### Emplacement



Nom du client	Numéro de dossier	Localisation
HABITAT 77 OPH DE SEINE DE MARNE	RAAT_85LAD0402	4ème - Cuisine Mur - B
Nom de l'opérateur	Date de prélèvement	Matériau
Rabah AYOUIAZ	09/06/2021	Colle - Faïence
Résultat amiante		
absence d'amiante		

### PRELEVEMENT : P012

#### Emplacement

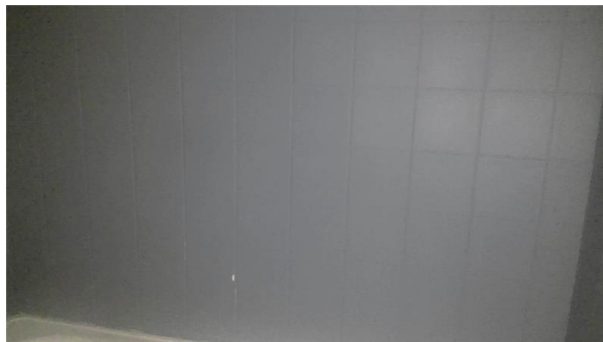

Nom du client	Numéro de dossier	Localisation
HABITAT 77 OPH DE SEINE DE MARNE	RAAT_85LAD0402	4ème - Salle de Bains Cloisons - A.C.D
Nom de l'opérateur	Date de prélèvement	Matériau
Rabah AYOUIAZ	09/06/2021	Colle - Faïence
Résultat amiante		
Présence d'amiante (Fibres d'amiante de type chrysotile)		

**ANNEXE : Plans et/ou Croquis**



## Planche de repérage

Client :	HABITAT 77 OPH DE SEINE DE	Titre :	Croquis N°1	
N° dossier :	RAAT_85LAD0402	Adresse :	Bâtiment 5 allée GEORGES BRAQUE 77420 CHAMPS-SUR-MARNE	
N° planche :	1/2			Version : 0
Type :	Croquis			
Date :	29/06/2021	Localisation / Bâtiment :		
Intervenant :	Rabah AYOUAZ	Niveau :		
Origine du plan :	Cabinet de diagnostics	Commentaire :		

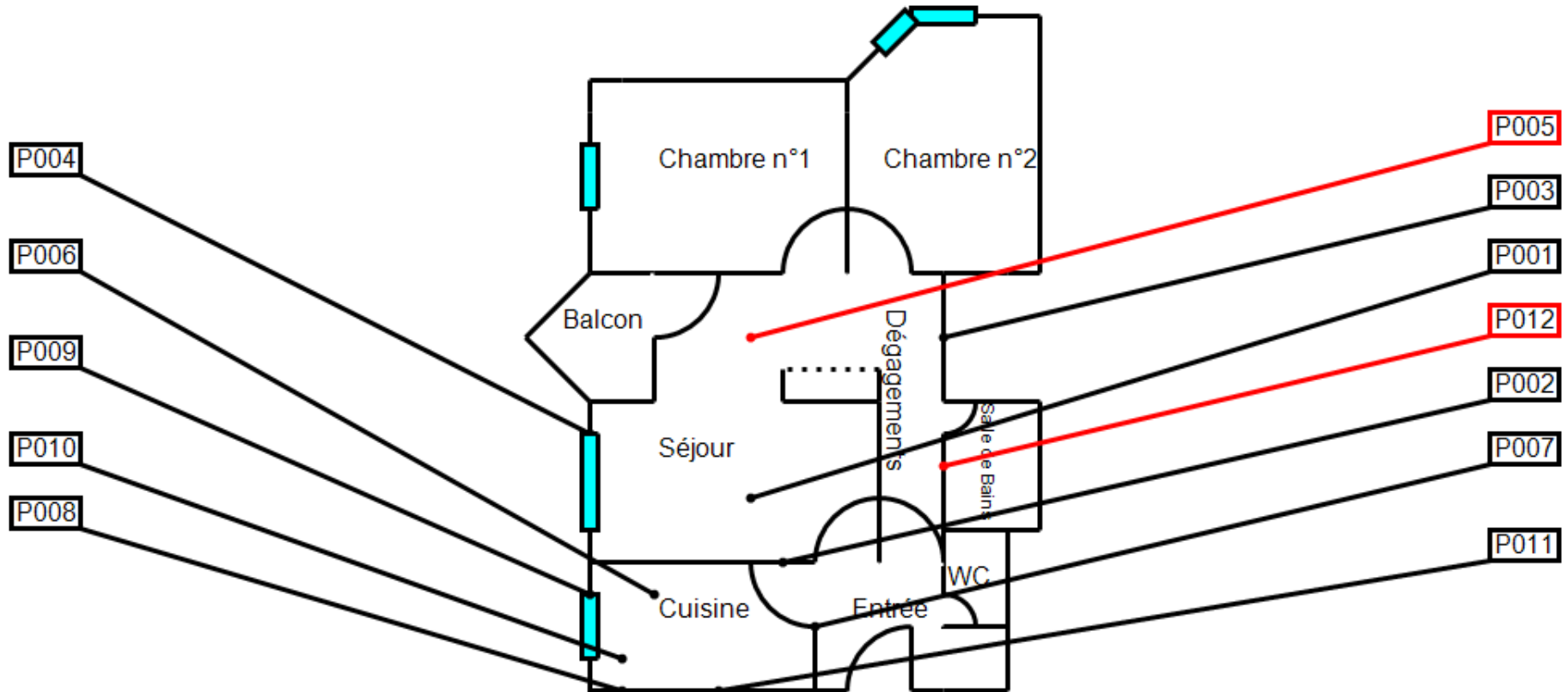



### Planche de repérage

Client :	HABITAT 77 OPH DE SEINE DE	Titre :	Croquis N°2
N° dossier :	RAAT_85LAD0402	Adresse :	Bâtiment 5 allée GEORGES BRAQUE 77420 CHAMPS-SUR-MARNE
N° planche :	2/2		
Type :	Croquis		
Date :	29/06/2021	Localisation / Bâtiment :	
Intervenant :	Rabah AYOUAZ	Niveau :	
Origine du plan :	Cabinet de diagnostics	Commentaire :	

#### Legende :

-  Colle faïence
-  Plafond

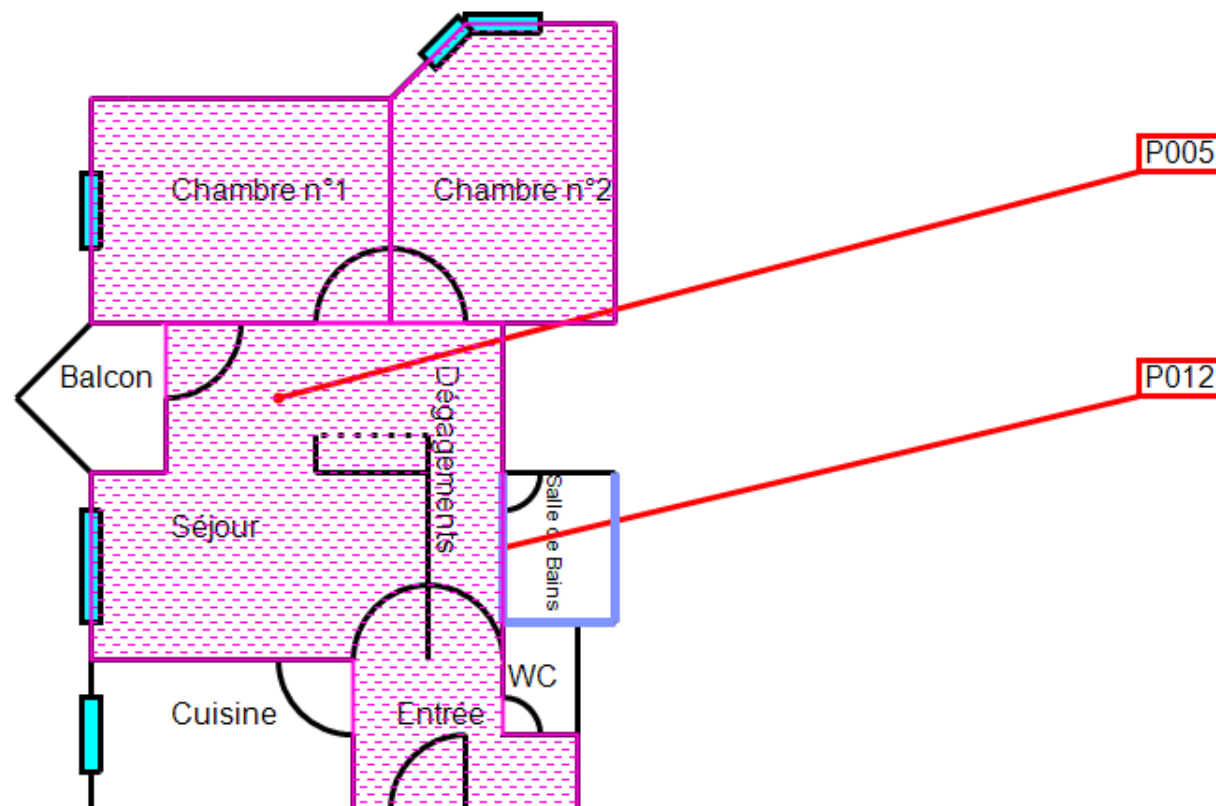

**ANNEXE : Procès verbaux d'analyse**

**PV\_00720210600599593**



**Analyses pour le Bâtiment**

A.R.C SOCOBAT EXPERTISES  
**Monsieur Rabah AYOUAZ**  
54 Rue Gabriel Péri  
92120 MONTROUGE

Notre référence : AR-21-LH-033264-01

**Numéro de dossier : 21H017590**

**Référence de dossier :**

**RAAT\_85LAD0402\_20210609 A - Bâtiment 5 allée GEORGES BRAQUE 77420  
CHAMPS-SUR-MARNE - HABITAT 77 OPH DE SEINE DE MARNE**

Madame, Monsieur,

Veillez trouver ci-joint le rapport d'analyse relatif à l'échantillon suivant :

- N° 21H017590-001 - Référence *P001-4ème - Séjour - Sol - Plancher - Colle - Linoleum*, prélevé par vos soins, et analysé par Eurofins Lab Environment Testing Portugal, Unipessoal Lda.

- N° 21H017590-002 - Référence *P002-4ème - Séjour - A, E, G - Cloisons - Enduit / Plâtre - Peinture*, prélevé par vos soins, et analysé par Eurofins Lab Environment Testing Portugal, Unipessoal Lda.

- N° 21H017590-003 - Référence *P003-4ème - Séjour - C, F - Mur - Enduit / Plâtre - Peinture*, prélevé par vos soins, et analysé par Eurofins Lab Environment Testing Portugal, Unipessoal Lda.

- N° 21H017590-004 - Référence *P004-4ème - Séjour - B, D - mur façade - Enduit / Plâtre - Peinture*, prélevé par vos soins, et analysé par Eurofins Lab Environment Testing Portugal, Unipessoal Lda.

- N° 21H017590-005 - Référence *P005-4ème - Séjour - Plafond - Plafond - Enduit / Plâtre - Peinture*, prélevé par vos soins, et analysé par Eurofins Lab Environment Testing Portugal, Unipessoal Lda.

- N° 21H017590-006 - Référence *P006-4ème - Cuisine - Sol - Plancher - Colle - Linoleum*, prélevé par vos soins, et analysé par Eurofins Lab Environment Testing Portugal, Unipessoal Lda.

- N° 21H017590-007 - Référence *P007-4ème - Cuisine - A, D - Cloisons - Enduit / Plâtre - Peinture*, prélevé par vos soins, et analysé par Eurofins Lab Environment Testing Portugal, Unipessoal Lda.

- N° 21H017590-008 - Référence *P008-4ème - Cuisine - B - Mur - Enduit / Plâtre - Peinture*, prélevé par vos soins, et analysé par Eurofins Lab Environment Testing Portugal, Unipessoal Lda.

Eurofins Analyses pour le Bâtiment Ile de France SAS  
117, Quai de Valmy  
F-75484 Paris Cedex 10  
Tél: +33 1 40 37 03 03 - Fax: +33 3 88 91 65 31 - Site Web: [www.eurofins.fr/amiante/analyses/](http://www.eurofins.fr/amiante/analyses/)  
S.A.S. au capital de 3 944 055 € RCS Paris SIRET 529 293 912 00034 TVA FR90 529 293 912 APE 7120B





## Analyses pour le Bâtiment

- N° 21H017590-009 - Référence P009-4ème - Cuisine - C - mur façade - Enduit / Plâtre - Peinture, prélevé par vos soins, et analysé par Eurofins Lab Environment Testing Portugal, Unipessoal Lda.

- N° 21H017590-010 - Référence P010-4ème - Cuisine - Plafond - Plafond - Enduit / Plâtre - Peinture, prélevé par vos soins, et analysé par Eurofins Lab Environment Testing Portugal, Unipessoal Lda.

- N° 21H017590-011 - Référence P011-4ème - Cuisine - B - Mur - Colle - Faïence, prélevé par vos soins, et analysé par Eurofins Lab Environment Testing Portugal, Unipessoal Lda.

- N° 21H017590-012 - Référence P012-4ème - Salle de Bains - A.C.D - Cloisons - Colle - Faïence, prélevé par vos soins, et analysé par Eurofins Lab Environment Testing Portugal, Unipessoal Lda.

Vous souhaitant bonne réception,

Cordialement,

Votre laboratoire Eurofins Analyses pour le Bâtiment Ile de France SAS

Eurofins Analyses pour le Bâtiment Ile de France SAS  
117, Quai de Valmy  
F-75484 Paris Cedex 10  
Tél: +33 1 40 37 03 03 - Fax: +33 3 88 91 65 31 - Site Web: [www.eurofins.fr/amiante/analyses/](http://www.eurofins.fr/amiante/analyses/)  
S.A.S. au capital de 3 944 055 € RCS Paris SIRET 529 293 912 00034 TVA FR90 529 293 912 APE 7120B

**RAPPORT D'ANALYSE D'AMIANTE DANS LES MATERIAUX**

N° de rapport d'analyse : AR-21-EK-052048-01      Date d'émission de rapport : 28/06/2021 11:25      Page1/4  
 Référence laboratoire N° : 21EK084696      Référence de suivi du dossier N° : 21H017590  
 Reçu au laboratoire le : 15/06/2021      Date de réception : 14/06/2021  
 Date d'analyse : 25/06/2021  
 Référence dossier Client: 21H017590 - RAAT\_85LAD0402\_20210609 A - Bâtiment 5 allée GEORGES BRAQUE 77420  
 CHAMPS-SUR-MARNE - HABITAT 77 OPH DE SEINE DE MARNE

N° éch.	Référence client	Description visuelle	Technique utilisée / Analyste	Préparation		Résultats
				Nb prep / Nb grilles ou lames	Type	
001	21H017590-001 - P001-4ème - Séjour - Sol - Plancher - Colle - Linoleum	Matériau souple de type revêtement de sol (marron)	MET / F9F7	1 / 2	Calcination et/ou attaque acide (méthode interne de traitement)	Fibres d'amiante non détectées
		Matériau de type colle (jaune) ; matériau semi-dur de type ragréage (gris)	MET / F9F7	1 / 2	Calcination et/ou attaque acide (méthode interne de traitement)	Fibres d'amiante non détectées
002	21H017590-002 - P002-4ème - Séjour - A, E, G - Cloisons - Enduit / Plâtre - Peinture	Matériau semi-dur (blanc)	MET / F9F7	1 / 2	Calcination et/ou attaque acide (méthode interne de traitement)	Fibres d'amiante non détectées
003	21H017590-003 - P003-4ème - Séjour - C, F - Mur - Enduit / Plâtre - Peinture	Matériau semi-dur (blanc)	MET / F9F7	1 / 2	Calcination et/ou attaque acide (méthode interne de traitement)	Fibres d'amiante non détectées
004	21H017590-004 - P004-4ème - Séjour - B, D - mur façade - Enduit / Plâtre - Peinture	Matériau semi-dur (beige) ; matériau semi-dur (blanc) ; matériau semi-dur (gris) en traces	MET / F9F7	1 / 2	Calcination et/ou attaque acide (méthode interne de traitement)	Fibres d'amiante non détectées

La reproduction de ce document n'est autorisée que sous sa forme intégrale. Il comporte 4 page(s). Le présent rapport ne concerne que les objets soumis à l'essai tels qu'ils ont été reçus au laboratoire. Les essais identifiés par le symbole \* ne sont pas inclus dans la portée d'accréditation.

Eurofins Lab Environment Testing Portugal, Unipessoal Lda.  
 Rua Monte de Alê, 62  
 4580-733 Sobrosa - Paredes, PORTUGAL



**RAPPORT D'ANALYSE D'AMIANTE DANS LES MATERIAUX**

N° de rapport d'analyse : AR-21-EK-052048-01      Date d'émission de rapport : 28/06/2021 11:25      Page2/4  
 Référence laboratoire N° : 21EK084696      Référence de suivi du dossier N° : 21H017590  
 Reçu au laboratoire le : 15/06/2021      Date de réception : 14/06/2021  
 Date d'analyse : 25/06/2021  
 Référence dossier Client: 21H017590 - RAAT\_85LAD0402\_20210609 A - Bâtiment 5 allée GEORGES BRAQUE 77420  
 CHAMPS-SUR-MARNE - HABITAT 77 OPH DE SEINE DE MARNE

N° éch.	Référence client	Description visuelle	Technique utilisée / Analyste	Préparation		Résultats
				No prep / No grilles ou lames	Type	
005	21H017590-005 - P005-4ème - Séjour - Plafond - Plafond - Enduit / Plâtre - Peinture	Matériau de type peinture (blanc) ; matériau semi-dur de type enduit (beige)	MET / F9F7	1 / 2	Calcination et/ou attaque acide (méthode interne de traitement)	Fibres d'amiante de type chrysotile
006	21H017590-006 - P006-4ème - Cuisine - Sol - Plancher - Colle - Linoleum	Matériau souple de type revêtement de sol (gris) ; matériau de type colle (jaune)	MET / F9F7	1 / 2	Calcination et/ou attaque acide (méthode interne de traitement)	Fibres d'amiante non détectées
007	21H017590-007 - P007-4ème - Cuisine - A, D - Cloisons - Enduit / Plâtre - Peinture	Matériau de type système d'enduit peinture (vert)	MET / F9F7	1 / 2	Calcination et/ou attaque acide (méthode interne de traitement)	Fibres d'amiante non détectées
008	21H017590-008 - P008-4ème - Cuisine - B - Mur - Enduit / Plâtre - Peinture	Matériau de type système d'enduit peinture (vert) ; matériau semi-dur (noir) en traces	MET / F9F7	1 / 2	Calcination et/ou attaque acide (méthode interne de traitement)	Fibres d'amiante non détectées
009	21H017590-009 - P009-4ème - Cuisine - C - mur façade - Enduit / Plâtre - Peinture	Matériau de type système d'enduit peinture (vert)	MET / F9F7	1 / 2	Calcination et/ou attaque acide (méthode interne de traitement)	Fibres d'amiante non détectées
010	21H017590-010 - P010-4ème - Cuisine - Plafond - Plafond - Enduit / Plâtre - Peinture	Matériau de type système d'enduit peinture (beige) ; matériau semi-dur (gris) en traces	MET / F9F7	1 / 2	Calcination et/ou attaque acide (méthode interne de traitement)	Fibres d'amiante non détectées

La reproduction de ce document n'est autorisée que sous sa forme intégrale. Il comporte 4 page(s). Le présent rapport ne concerne que les objets soumis à l'essai tels qu'ils ont été reçus au laboratoire. Les essais identifiés par le symbole \* ne sont pas inclus dans la portée d'accréditation.

Eurofins Lab Environment Testing Portugal, Unipessoal Lda.  
 Rua Monte de Alê, 62  
 4580-733 Sobrosa - Paredes, PORTUGAL





**RAPPORT D'ANALYSE D'AMIANTE DANS LES MATERIAUX**

N° de rapport d'analyse : AR-21-EK-052048-01      Date d'émission de rapport : 28/06/2021 11:25      Page 3/4  
 Référence laboratoire N° : 21EK084696      Référence de suivi du dossier N° : 21H017590  
 Reçu au laboratoire le : 15/06/2021      Date de réception : 14/06/2021  
 Date d'analyse : 25/06/2021  
 Référence dossier Client: 21H017590 - RAAT\_85LAD0402\_20210609 A - Bâtiment 5 allée GEORGES BRAQUE 77420  
 CHAMPS-SUR-MARNE - HABITAT 77 OPH DE SEINE DE MARNE

N° éch.	Référence client	Description visuelle	Technique utilisée / Analyste	Préparation		Résultats
				No prep / No grilles ou lames	Type	
011	21H017590-011 - P011-4ème - Cuisine - B - Mur - Colle - Faïence	Matériau dur de type carrelage, faïence (blanc) ; matériau dur de type ciment-colle (beige) ; matériau semi-dur (blanc)(i)	MET / YES6	1 / 2	Calcination et/ou attaque acide (méthode interne de traitement)	Fibres d'amiante non détectées
		Matériau de type système d'enduit peinture (vert)(ii)	MET / YES6	1 / 2	Calcination et/ou attaque acide (méthode interne de traitement)	Fibres d'amiante non détectées
012 (1)	21H017590-012 - P012-4ème - Salle de Bains - A.C.D - Cloisons - Colle - Faïence	Matériau de type peinture (gris) ; matériau de type peinture (beige) ; matériau dur de type carrelage, faïence (blanc) ; matériau dur de type ciment-colle (fibreuse) (beige) ; matériau de type système d'enduit peinture (blanc)	MOLP / P333	2 / 2	-	Fibres d'amiante de type chrysotile

**Observation(s) échantillon(s)**

(1) Les fibres d'amiante ont été détectées dans le matériau dur de type ciment-colle (fibreuse) (beige). Les autres matériaux décrits simultanément ne peuvent pas être séparés et analysés séparément, en conséquence, en raison du risque d'intercontamination, le résultat d'analyse est rendu sur l'ensemble de la couche.

**Observation(s) couche(s)**

(i) Ce résultat a été confirmé par plusieurs prises d'essais concordantes.  
 (ii) La totalité des composants décrits a été utilisée pour rendre le résultat. Une contre-analyse sera impossible.

**Méthodes d'analyses employées pour la recherche qualitative des fibres d'amiante dans les matériaux :**

**MOLP:** Détermination Fibres d'amiante. Détection et identification par Microscopie Optique à Lumière Polarisée (MOLP) réalisée à partir du Guide HSG 248 de 2005 - annexe 2, P-MO-SOP3291 : version 0

**MET:** Détermination Fibres d'amiante. Traitement par calcination et/ou attaque acide. Détection et identification par Microscopie Electronique à Transmission équipée d'un Analyseur en dispersion d'énergie des rayons X (META) réalisée à partir de la norme : NF X 43-050: Janvier 1996, P-PS-SOP3368 : version 7

La reproduction de ce document n'est autorisée que sous sa forme intégrale. Il comporte 4 page(s). Le présent rapport ne concerne que les objets soumis à l'essai tels qu'ils ont été reçus au laboratoire. Les essais identifiés par le symbole \* ne sont pas inclus dans la portée d'accréditation.

Eurofins Lab Environment Testing Portugal, Unipessoal Lda.  
 Rua Monte de Alê, 62  
 4580-733 Sobrosa - Paredes, PORTUGAL



**RAPPORT D'ANALYSE D'AMIANTE DANS LES MATERIAUX**

N° de rapport d'analyse : AR-21-EK-052048-01 Date d'émission de rapport : 28/06/2021 11:25 Page4/4  
Référence laboratoire N° : 21EK084696 Référence de suivi du dossier N° : 21H017590  
Reçu au laboratoire le : 15/06/2021 Date de réception : 14/06/2021  
Date d'analyse : 25/06/2021  
Référence dossier Client: 21H017590 - RAAT\_85LAD0402\_20210609 A - Bâtiment 5 allée GEORGES BRAQUE 77420  
CHAMPS-SUR-MARNE - HABITAT 77 OPH DE SEINE DE MARNE

NB 1 : Les informations de traçabilité sont disponibles sur demande. Il est à noter que ce rapport en français est une copie de la version originale du rapport en langue portugaise et stockée en interne par le laboratoire.

NB 2 : Sauf information contraire sur ce rapport, le laboratoire effectue une analyse couche par couche de l'échantillon transmis par le demandeur. Des composants décrits simultanément dans une même couche n'ont pas pu faire l'objet de prises d'essai séparées pour l'analyse.

NB 3 : Le présent rapport ne mentionne que les analyses conclusives. Toutefois, conformément à son offre et au LAB GTA 44, le laboratoire met en œuvre les deux techniques MOLP et META sur tous les échantillons massifs. La mention sur le rapport d'une technique d'analyse par META indique que les échantillons ont été traités selon l'annexe 2 du guide HSG 248 (MOLP) mais sans aboutir à un résultat conclusif.

NB 4 : Pour la recherche d'amiante dans les matériaux, la limite de détection garantie par prise d'essai dans les matériaux (en MOLP et/ou en MET) est de 0.1% en masse.

NB 5 : "Fibres d'amiante non détectées" au MOLP, signifie que la couche peut renfermer une teneur inférieure à la limite de détection garantie de fibre d'amiante optiquement observable.

Pour être optiquement observable, une fibre doit avoir un diamètre supérieur à 0,2 µm.

"Fibres d'amiante non détectées" au MET signifie que la couche peut renfermer une teneur inférieure à la limite de détection garantie de fibre d'amiante.

NB 6 : La portée d'accréditation du laboratoire est référencée sous le n° L0705-1 et est disponible sur <http://www.ipac.pt/>.

NB 7 : La liste des méthodes avec accréditations flexibles intermédiaires peut être consultée sur

<https://www.eurofins.pt/ambiente/eurofins-lab-environment-testing-portugal/laboratorio-de-analise-de-amiante/qualidade/>.

NB 8 : Le prélèvement relève de la responsabilité du client.

NB 9 : Analyse réalisée dans le cadre des textes réglementaires suivants : Décret n° 2017-899 du 9 mai 2017, Décret n° 2019-251 du 27 mars 2019, Décret n° 2011-629 du 3 juin 2011, Arrêté du 1er octobre 2019 (JORF n°0245 du 20 octobre 2019 texte n° 18).

NB 10 : Le rapport est établi dans le cadre du cas 1 de l'article 6 de l'arrêté du 1er octobre 2019 à savoir la détection et l'identification d'amiante délibérément ajouté dans les matériaux et produits manufacturés.

Validé et approuvé par :

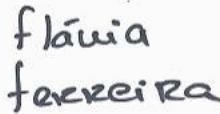

Flávia  
Ferreira

Flávia Ferreira  
Technicienne analyste en  
microscopie

La reproduction de ce document n'est autorisée que sous sa forme intégrale. Il comporte 4 page(s). Le présent rapport ne concerne que les objets soumis à l'essai tels qu'ils ont été reçus au laboratoire. Les essais identifiés par le symbole \* ne sont pas inclus dans la portée d'accréditation.

Eurofins Lab Environment Testing Portugal, Unipessoal Lda.  
Rua Monte de Alê, 62  
4580-733 Sobrosa - Paredes, PORTUGAL



**CERTIFICAT DE QUALIFICATION**

**CERTIFICATION DE  
DIAGNOSTIQUEUR IMMOBILIER**



Décerné à :

**M. AYOUAZ Rabah** sous le numéro : **C017-SE04-2017**

DOMAINE (S) CONCERNE (S)	VALIDITE
DIAGNOSTIC DE PERFORMANCE ENERGETIQUE (SANS MENTION)	Du 09/01/2018 Au 08/01/2023
DIAGNOSTIC DE L'ETAT DES INSTALLATIONS INTERIEURES DE GAZ	Du 19/06/2017 Au 18/06/2022
DIAGNOSTIC DE L'ETAT DES INSTALLATIONS ELECTRIQUES DES IMMEUBLES A USAGE D'HABITATION	Du 19/06/2017 Au 18/06/2022
DIAGNOSTIC CONSTAT DES RISQUES D'EXPOSITION AU PLOMB	Du 19/06/2017 Au 18/06/2022
DIAGNOSTIC DE REPERAGE DES MATERIAUX ET PRODUITS CONTENANT DE L'AMIANTE DANS LES IMMEUBLES BATIS (SANS MENTION)	Du 19/04/2017 Au 18/04/2022
DIAGNOSTIC ÉTAT DU BATIMENT RELATIF A LA PRESENCE DE TERMITES (METROPOLE)	Du 03/07/2017 Au 02/07/2022

Les compétences répondent aux exigences définies en vertu du code de la construction et de l'habitation (art. L.271-4 et suivants, R.271-1 et suivants ainsi que leurs arrêtés d'application\*) pour les diagnostics réglementaires. La preuve de conformité a été apportée par l'évaluation certification. Ce certificat est valable à condition que les résultats des divers audits de surveillance soient pleinement satisfaisants.

\* Arrêté du 21 novembre 2006 définissant les critères de certification des compétences des personnes physiques opérateurs des constats de risque d'exposition au plomb ou agréés pour réaliser des diagnostics plomb dans les immeubles d'habitation et les critères d'accréditation des organismes de certification modifié par l'arrêté du 7 décembre 2011 ; Arrêté du 21 novembre 2006 définissant les critères de certification des personnes physiques opérateurs de repérage et de diagnostic amiante dans les immeubles bâtis et les critères d'accréditation des organismes de certification; Arrêté du 30 octobre 2006 définissant les critères de certification des compétences des personnes physiques réalisant l'état relatif à la présence de termites dans le bâtiment et les critères d'accréditation des organismes de certification modifié par les arrêtés des 14 décembre 2009 et du 7 décembre 2011 ; Arrêté du 16 octobre 2006 définissant les critères de certification des compétences des personnes physiques réalisant le diagnostic de performance énergétique ou l'attestation de prise en compte de la réglementation thermique et les critères d'accréditation des organismes de certification modifié par les arrêtés des 03 décembre 2009 et du 13 décembre 2011 ; Arrêté du 6 avril 2007 définissant les critères de certification des compétences des personnes physiques réalisant l'état de l'installation intérieure de gaz et les critères d'accréditation des organismes de certification modifié par les arrêtés des 15 décembre 2009 et 15 décembre 2011 ; Arrêté du 8 juillet 2006 définissant les critères de certification des compétences des personnes physiques réalisant l'état de l'installation intérieure d'électricité et les critères d'accréditation des organismes de certification modifié par les arrêtés des 10 décembre 2009 et 2 décembre 2011.

Délivré à Thionville, le 09/01/2018  
Pour QUALIT'COMPÉTENCES  
LAROUZ Soufian, Responsable Certification



Saint Honoré Audit et sa marque Qualit'Compétences est  
accrédité sous le numéro 4-0569 Portée disponible sur  
[www.cofrac.fr](http://www.cofrac.fr)



SAINT HONORE AUDIT - 16, rue Villars- 57 100 THIONVILLE  
Tél : 05 81 10 04 61 - Fax : 03 82 83 58 07 - mail : [contact@qualit-competences.com](mailto:contact@qualit-competences.com)  
SARL au capital de 7500 Euros - RCS de Thionville TI 788 973 543 - N° de gestion 2015 B 12- Code NAF : 8559A



## ANNEXE : Attestation d'assurance

Votre Agent Général  
**M BEGUINOT HERVE**  
ROND POINT DU PEROLLIER  
29 CHEMIN DE VILLENEUVE  
69130 ECULLY

**04 37 50 28 80**

N°ORIAS **08 045 454 (HERVE  
BEGUINOT)**  
Site ORIAS [www.orias.fr](http://www.orias.fr)



**Assurance et Banque**

SARL , ARC  
SOCOBAT EXPERTISES  
17 CHEMIN DU CHARROI  
69300 CALUIRE ET CUIRE

### Votre contrat

**Responsabilité Civile Prestataire**  
Souscrit le **17/02/2020**

### Vos références

Contrat  
**5411202104**  
Client  
**3718006904**

Date du courrier  
**3 février 2021**

## Votre attestation Responsabilité Civile Prestataire

AXA France IARD atteste que :  
ARC SOCOBAT EXPERTISES

Est titulaire du contrat d'assurance n° **5411202104** ayant pris effet le **17/02/2020**.  
Ce contrat garantit les conséquences pécuniaires de la Responsabilité civile pouvant lui incomber du fait de l'exercice des activités suivantes :

Activité n°1: Diagnostics réglementaires relevant de l'article L271-6 du Code de la Construction et de l'Habitation

- Le constat de risque d'exposition au plomb prévu aux articles L. 1334-5 et L.1334-6 du Code de la Santé Publique
- L'état mentionnant la présence ou l'absence de matériaux ou produits contenant de l'amiante prévu à l'article L.1334-13 du Code de la Santé Publique
- L'état relatif à la présence de termites dans le bâtiment prévu à l'article L.133-6 du Code de la Construction et de l'habitation
- L'état de l'installation intérieure de gaz prévu par l'article L.134-6 du Code de la Construction et de l'habitation
- L'état des risques et pollutions tel que prévu par l'article L.125-5 du Code de l'environnement
- Le diagnostic de performance énergétique prévu à l'article L.134-1 du Code de la construction et de l'habitation

AXA France IARD, S.A. au capital de 214 799 030 €, 722 057 460 R.C.S. PARIS. TVA intracommunautaire n° FR 14 22 057 460\* • Entreprises régies par le Code des Assurances. Opérations d'assurances exonérées de TVA – art. 261-C CGI – sauf pour les garanties portées par AXA Assistance France Assurances

1/5

**Vos références**

Contrat  
**5411202104**  
Client  
**3718006904**

- L'état de l'installation intérieure d'électricité prévu à l'article L. 134-7 du Code de la Construction et de l'habitation.

- Le contrôle des installations d'assainissement non collectif mentionné à l'article L.133-11-1 du Code de la Santé Publique

- L'information sur la présence d'un risque de mэрule

Activité n°2:

- Diagnostics de l'activité 1 hors cadre réglementaire

- Etat parasitaire

- Loi Carrez

- Calcul des tantièmes et millièmes de copropriétés

- Etat des lieux

- L'évaluation immobilière à valeur vénale et valeur locative

- Diagnostic réglementaire d'accessibilité handicapés

- Mesurage Loi Boutin

- Contrôle périodique amiante

- Diagnostic amiante avant travaux ou démolition

- Diagnostic amiante avant relocation

- Diagnostic amiante avant-vente

- Diagnostic amiante partie privative (DAPP)

- Dossier technique amiante

- Contrôle visuel après désamiantage

- Recherche de plomb avant travaux

- Diagnostic Déchets

AXA France IARD, S.A. au capital de 214 799 030 €, 722 057 460 R.C.S. PARIS, TVA intracommunautaire n° FR 14 22 057 460 • AXA France Vie, S.A. au capital de 487 725 073,50 € 310 499 959 R.C.S Paris, TVA intracommunautaire n° FR 62 310 499 559 • AXA Assurances IARD Mutuelle, Société d'Assurance Mutuelle à cotisations fixes contre l'incendie, les accidents et risques divers Siren 775 699 309, TVA intracommunautaire n° FR 39 775 699 309 • AXA Assurances Vie Mutuelle, Société d'Assurance Mutuelle sur la vie et de capitalisation à cotisations fixes, Siren 353 457 245 - TVA intracommunautaire n° FR 48 353 457 245 • Sièges sociaux : 313 Terrasses de l'Arche 92727 Nanterre cedex • Entreprises régies par le Code des Assurances. Opérations d'assurances exonérées de TVA – art. 261-C CGI – sauf pour les garanties portées par AXA Assistance France Assurances

2/5



**Vos références**

Contrat  
**5411202104**  
Client  
**3718006904**

- Diagnostic pollution de sols
- Diagnostic du risque d'intoxication par le plomb des peintures (DRIPP) et contrôle plomb après travaux
- Assistance administrative et réglementaire consistant à communiquer et à veiller à la mise en application des textes de la loi et des obligations légales qui en découlent pour ses clients
- Mesure d'empoussièrement en fibres amiantes dans les immeubles bâtis
- Mesurage des niveaux d'empoussièrement de fibres amiante au poste de travail
- Mesure du Radon
- Analyse QAI (qualité de l'air)
- Infiltrométrie
  
- Analyse d'Hydrocarbure Aromatique Polycycliques (HAP) dans les enrobés routiers et / ou les machefers dans le cadre de diagnostics avant travaux ou avant démolition.  
A L'EXCLUSION DE TOUTES PRECONISATIONS DE SOLUTIONS.  
Il est précisé que :  
l'analyse est réalisée en sous-traitance par un laboratoire COFRAC ou équivalent.
- Diagnostic technique global, les missions de maîtrise d'œuvre construction restant exclues de la garantie du contrat.

A L'EXCLUSION DE TOUTES PRESTATION DE CONSEIL, PRECONICATION ET TOUTE MISSION DE BUREAU D'ETUDE  
A L'EXCLUSION DE TOUTES ACTIVITES RELEVANT DE L'EXERCICE DE PROFESSION REGLEMENTEE AUTRE TELLE QUE CONSEIL JURIDIQUE ET LA GESTION IMMOBILIERE

Activité n°3:

Conseils, préconisations en solutions en retrait, recouvrement d'amiante.

AXA France IARD, S.A. au capital de 214 799 030 €, 722 057 460 R.C.S. PARIS. TVA intracommunautaire n° FR 14 22 057 460 • AXA France Vie, S.A. au capital de 487 725 073,50 € 310 499 959 R.C.S Paris. TVA intracommunautaire n° FR 62 310 499 559 • AXA Assurances IARD Mutuelle. Société d'Assurance Mutuelle à cotisations fixes contre l'incendie, les accidents et risques divers Siren 775 699 309. TVA intracommunautaire n° FR 39 775 699 309 • AXA Assurances Vie Mutuelle. Société d'Assurance Mutuelle sur la vie et de capitalisation à cotisations fixes. Siren 353 457 245 - TVA intracommunautaire n° FR 48 353 457 245 • Sièges sociaux : 313 Terrasses de l'Arche 92727 Nanterre cedex • Entreprises régies par le Code des Assurances. Opérations d'assurances exonérées de TVA – art. 261-C CGI – sauf pour les garanties portées par AXA Assistance France Assurances

3/5

**Vos références**

Contrat  
**5411202104**  
Client  
**3718006904**

La garantie s'exerce à concurrence des montants de garanties figurant dans le tableau ci-après.

La présente attestation est valable du **01/01/2021** au **01/07/2021** et ne peut engager l'assureur au-delà des limites et conditions du contrat auquel elle se réfère.

Guillaume Borie  
Directeur Général Délégué



**Vos références**

Contrat  
**5411202104**  
 Client  
**3718006904**

**Nature des garanties**

Nature des garanties	Limites de garanties en €
<b>Tous dommages corporels, matériels et immatériels consécutifs confondus (autres que ceux visés au paragraphe "autres garanties" ci-après)</b>	<b>9 000 000 €</b> par année d'assurance
Dont :	<b>9 000 000 €</b> par année d'assurance
Dommages corporels	
<b>Dommages matériels et immatériels consécutifs confondus</b>	<b>1 200 000 €</b> par année d'assurance

**Autres garanties**

Nature des garanties	Limites de garanties en €
<b>Faute inexcusable</b> (dommages corporels)	<b>2 000 000 €</b> par année d'assurance
<b>Responsabilité civile professionnelle</b> (tous dommages confondus)	<b>2 500 000 €</b> par année d'assurance
<b>Dommages immatériels non consécutifs autres que ceux visés par l'obligation d'assurance</b> (article 3.2 des conditions générales)	<b>1 200 000 €</b> par année d'assurance
<b>Dommages aux biens confiés</b> (selon extension aux conditions particulières)	<b>300 000 €</b> par sinistre

C.G. : Conditions Générales du contrat.

AXA France IARD, S.A. au capital de 214 799 030 €, 722 057 460 R.C.S. PARIS, TVA intracommunautaire n° FR 14 22 057 460 • AXA France Vie, S.A. au capital de 487 725 073,50 € 310 499 959 R.C.S Paris, TVA intracommunautaire n° FR 62 310 499 559 • AXA Assurances IARD Mutuelle, Société d'Assurance Mutuelle à cotisations fixes contre l'incendie, les accidents et risques divers Siren 775 699 309, TVA intracommunautaire n° FR 39 775 699 309 • AXA Assurances Vie Mutuelle, Société d'Assurance Mutuelle sur la vie et de capitalisation à cotisations fixes, Siren 353 457 245 - TVA intracommunautaire n° FR 48 353 457 245 • Sièges sociaux : 313 Terrasses de l'Arche 92727 Nanterre cedex • Entreprises régies par le Code des Assurances. Opérations d'assurances exonérées de TVA - art. 261-C CGI - sauf pour les garanties portées par AXA Assistance France Assurances

5/5

Numéro de rapport avant travaux : RAAT\_85LAD0402

**FICHE SYNTHÈSE  
MATERIEUX CONTENANT DE L'AMIANTE – PARTIE PRIVATIVE**

Date :  
Numéro : 85LAD0402

Adresse Logement : 5 allée GEORGES BRAQUE 77420 CHAMPS-SUR-MARNE

**Présence de calorifugeages, flocages ou faux plafonds amiantés (DAPP) :** NON  OUI

Matériaux amianté	Localisation	Etat de conservation	Intervention effectuée sur le matériau amianté avant relocation

**Présence d'autres matériaux amiantés dans le logement :** NON  OUI

Matériaux amianté	Localisation	Etat de conservation	Intervention effectuée sur le matériau amianté avant relocation		
			LE	RC	RT
Enduit / Plâtre - Peinture Enduit / Plâtre - Peinture Enduit / Plâtre - Peinture Enduit / Plâtre - Peinture Enduit / Plâtre - Peinture Colle - Faïence	Entrée Séjour Chambre n°1 Chambre n°2 Dégagements Salle de bains	MD MD MD MD MD MD			

**\*Légende :**

- |   |                            |
|---|----------------------------|
| <b>1</b> Evaluation périodique visuelle           | <b>ND</b> Non Dégradé      |
| <b>2</b> Surveillance du niveau d'empoussièrement | <b>MD</b> Matériau dégradé |
| <b>3</b> Travaux de retrait ou d'encapsulation    |                            |

**Préconisations à respecter pour les travaux d'aménagement intérieurs concernant les matériaux et produits contenant de l'amiante :**

Ces préconisations sont à prendre en compte dans le cas où des matériaux amiantés ont été repérés dans votre logement.

Il est interdit de déposer - arracher - les matériaux concernés.

Nous vous rappelons qu'en perçant ou en ponçant par exemple, vous pouvez être amenés à abîmer le matériau

contenant de l'amiante et ainsi libérer des fibres dans l'air.

Pour des travaux sur ou à proximité de ces matériaux nous vous conseillons d'avoir recours à un professionnel.

A défaut :

Vous pouvez recouvrir les dalles de sol par un lé, une moquette, avec encollage en périphérie de la pièce

seulement avec adhésifs ou pistolet à colle.

Vous pouvez percer ponctuellement sous réserve : d'utiliser des équipements de protection individuels adaptés et

jetables (kit de protection amiante : protection respiratoire jetable avec filtre P3, combinaison jetable de type

5...), de protéger la zone de travail, de travailler en mouillant préalablement le support, de nettoyer avec une

serpillière humide après intervention (à jeter après travaux), d'utiliser un double ensachage pour les déchets

(matériels de protection, de nettoyage, poussières...) à jeter dans les dépôts spécifiés par les services municipaux,

de démonter sans casser, d'utiliser des outils manuels ou à faible vitesse de rotation...

Vous pouvez également consulter le site de la Cramif :

<http://www.cramif.fr>

**Date :**

**Signature :**